

Kurs i Transthorakal Ekokardiografi

motsv. SK-kurs

Uppsala 9–12 november 2026



LIPUS certifiering pågår.

Plats: Akademiska sjukhuset. Enghoffsalen ing 50 BV, Datasal ing 17, 2 tr

Kursarrangör: Sektionen för Klinisk fysiologi, Akademiska sjukhuset, Uppsala

Kursledare: Professor/Öl Frank Flachskampf (frank.flachskampf@medsci.uu.se)

Kursadministratör: Gunilla Olander (gunilla.olander@akademiska.se)

Målgrupp: ST-läkare inom Klinisk fysiologi, Kardiologi eller andraspecialiteter där ekokardiografikunskaper är av värde. Även BMA och sjuksköterskor är välkomna.

Kursuppläggning och krav: Teoretisk undervisning varvas med falldemonstrationer. Deltagarna kommer att få göra beräkningar från olika patientfall.

OBS! Minst 3 månaders erfarenhet av TTE krävs.

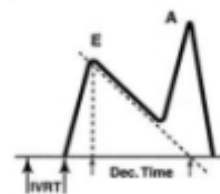

Deltagarantal: Maximalt 24 deltagare. Antagning till kursen sker i den ordning anmälan inkommer. Anmälan är bindande.

Kursavgift: 7500 kr + moms 25%

Lunch, fika samt en kursmiddag ingår enligt program. Samtliga föreläsningar ges i PDF format på USB sticka och erhålls vid kursstart. Övrig kost, rese och hotellkostnader ingår inte.

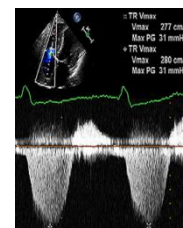

Sista anmälningsdag: 23 oktober 2026

Övriga upplysningar kontakta kursadministratör (se ovan)

Anmälningsblankett till:

Kurs i transthorakal ekokardiografi

Uppsala 9-12 november 2026

Anmälan skickas till: gunilla.olander@akademiska.se

Namn:.....

Arbetsplats:.....

Mailadress.....

Faktureringsadress.....

.....

Referensnummer:

BMA Sjuksköterska

Läkare Läkare under specialistutbildning

Önskemål till kursmiddagen 9/11 Fisk Kött Vegetariskt Kan ej delta

Matallergier/Specialkost lunch/fika:

Datum: / 2026

Underskrift

.....

Preliminärprogram

Kurs i transthorakal ekokardiografi 9–12 nov 2026

Plats: Akademiska sjukhuset, Enghoffsalen ing 50 bv, Datasal, ing 17, 2 tr

Måndag 9/11

10.00 – 10.10	Välkommen, inledning (FF)
10.10 – 11.10	Standard ekosnitt och mätningar (FF)
11.15 – 12.15	Systolisk vänsterkammarmfunktion: ejektionsfraktion, longitudinal strain MAPSE: vad ska vi mäta? (TB)
12.15-13:15	Lunch
13.15-14.00	Diastolisk vänsterkammarmfunktion (FF)
14.00- 14.25	Kaffe
14.25-15.25	Ischemisk hjärtsjukdom (TB)
18:00 -	Kursmiddag på Restaurang Peppar Peppar

Tisdag 10/11

09.00 – 9.55	Kardiomyopati: hypertrofi, dilaterad, non-compaction, takotsubo (SG)
10:00– 10.20	Vänster och höger förmak (inkl. ASD) (JL)
10.20 – 10.45	Kaffe
10.50 – 11.15	Perikard (PK)
11.20 – 12:15	Endokardit (AB)
12.15 – 13.15	Lunch
13.15 – 16:15	Datasal övningar (EE, SG, PK, JL)
14.30 – 14.50	(Kaffe)

Onsdag 11/11

09.00 – 10:00	Aortaklaff (LF)
10.05 – 10.30	Kaffe
10.35 – 11.35	Mitralisklaff (SG)
11.40 – 12.35	Klaffprotoser (LF)
12.35 - 13.35	Lunch
13.35 – 16:30	Datasal övningar (PK, JB, KG, SG)
14:30 – 14:40	(Kaffe)

Torsdag 12/11

08.30 –09.30	Transesofagal ekokardiografi: indikationer, teknik, typiska diagnoser (FF)
09.35 -10.05	Höger kammare, pulmonell hypertension, ARVC (JB)
10:05 -10:25	Kaffe
10:25- 10:55	Trikuspidalisklaff och pulmonalisklaff (JB)
11.00 -12:00	Medfödda hjärtfel (CC)
12:00- 12.15	Öppna frågor, avslutning (FF)
12:15	Lunchsmörgås "to go"

Föreläsare:

AB Anna Beckman, Akademiska Sjukhuset Uppsala
CC Christina Christersson, Akademiska Sjukhuset, Uppsala
EE Elias Eerola, Akademiska Sjukhuset Uppsala
FF Frank Flachskampf, Akademiska Sjukhuset Uppsala
JB Johannes Bergsten, Akademiska Sjukhuset Uppsala
KG Konstantinos Gkarmiris, Akademiska Sjukhuset Uppsala
JL Joel Lenell, Akademiska Sjukhuset Uppsala
LF Lena Forsberg, Karolinska Sjukhuset Stockholm
PK Per Karlsson, Akademiska Sjukhuset Uppsala
TB Tomasz Baron, Akademiska Sjukhuset Uppsala
SG Spyridon Gerovasileiou, Enköping Lasarett